VILLE DE BOISBRIAND
ORGANIGRAMME DES SERVICES ET DES GESTIONNAIRES

CONSEIL MUNICIPAL

MAIRESSE: Christine Beaudette

CONSEILLÈRES ET CONSEILLERS
DISTRICTS:

1 - SANCHE	Maude Whittom
2 - DUGUÉ	Josée Perrier
3 - FILION	Chantal Vaillancourt
4 - DUBOIS	Jonathan Thibault
5 - BROSSEAU	Daniel Kaeser
6 - LABELLE	Cindy Germain
7 - DESJARDINS	Patrick Thifault
8 - DION	Lori Doucet

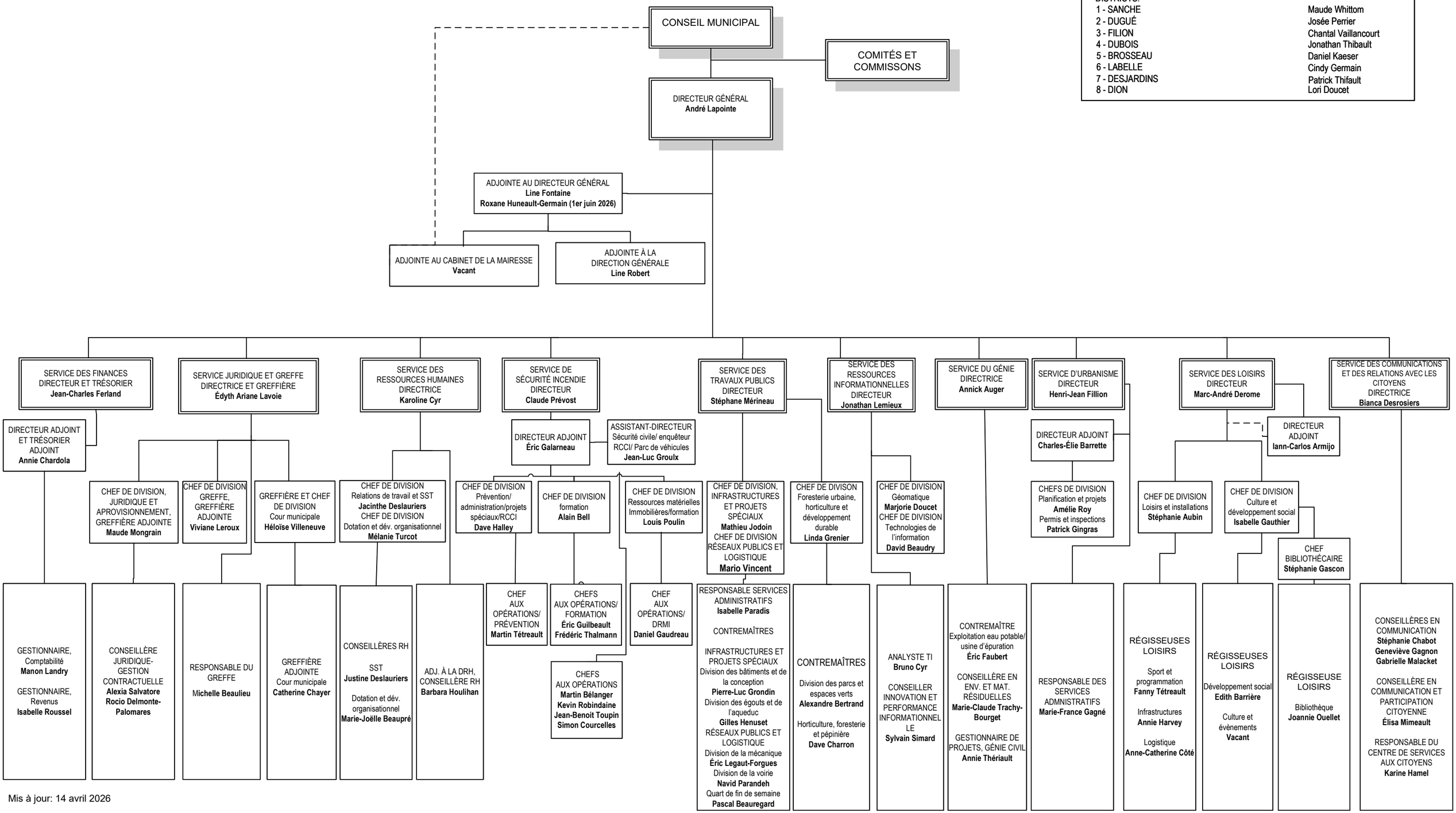

Mis à jour: 14 avril 2026